

D 337 55
Z A007 335 90
A 335 90
T 1,65

rue des Champs

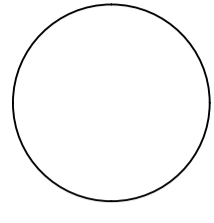

D 336,93
Z A008 335,10
A 334,68
T 2,25

REF : +336 83

REF : +336 97

rue Brameschhof

D 337 19
Z A007 334,53
A 334,53
T 2,66

Implantation 1/200

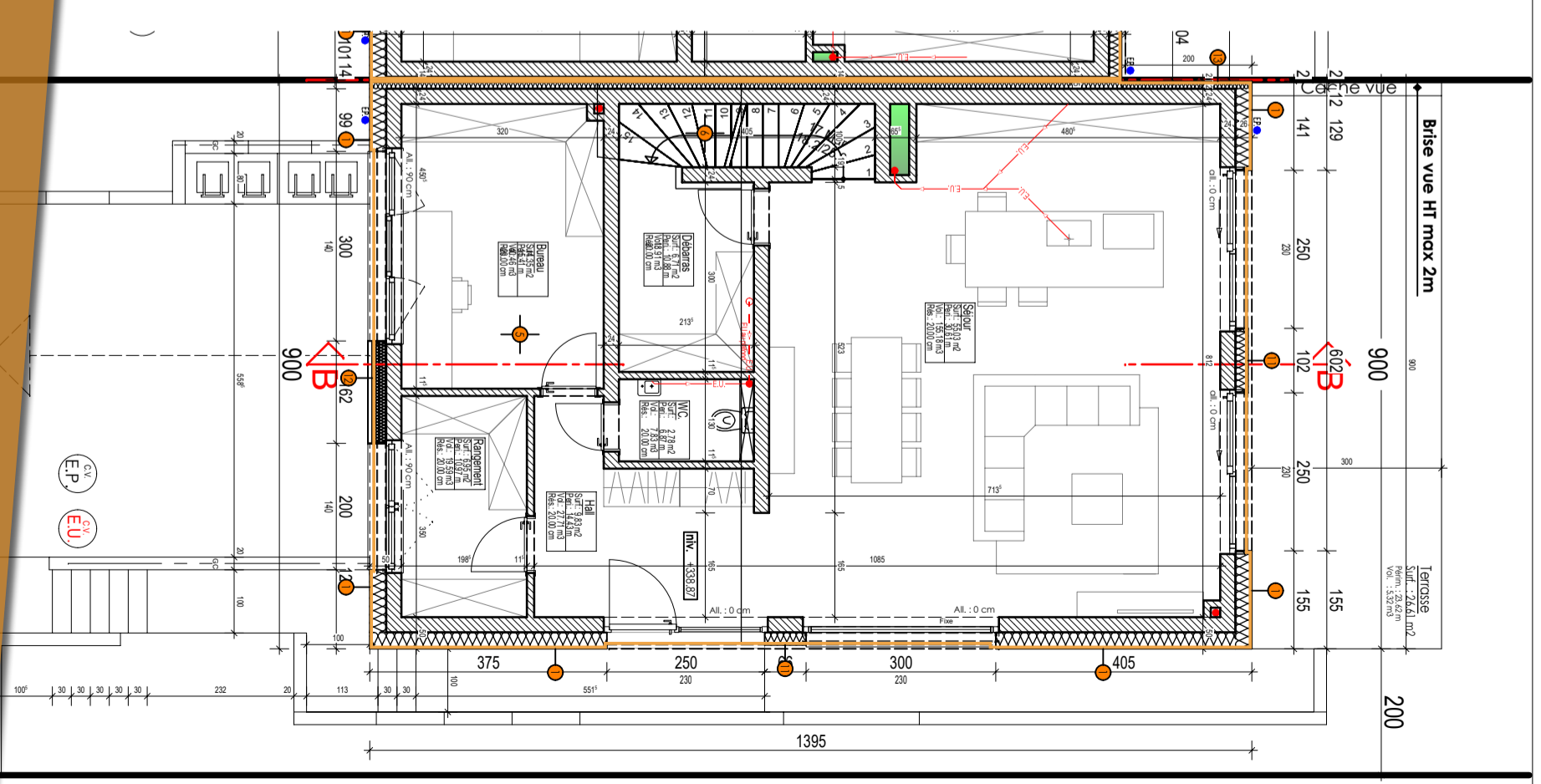
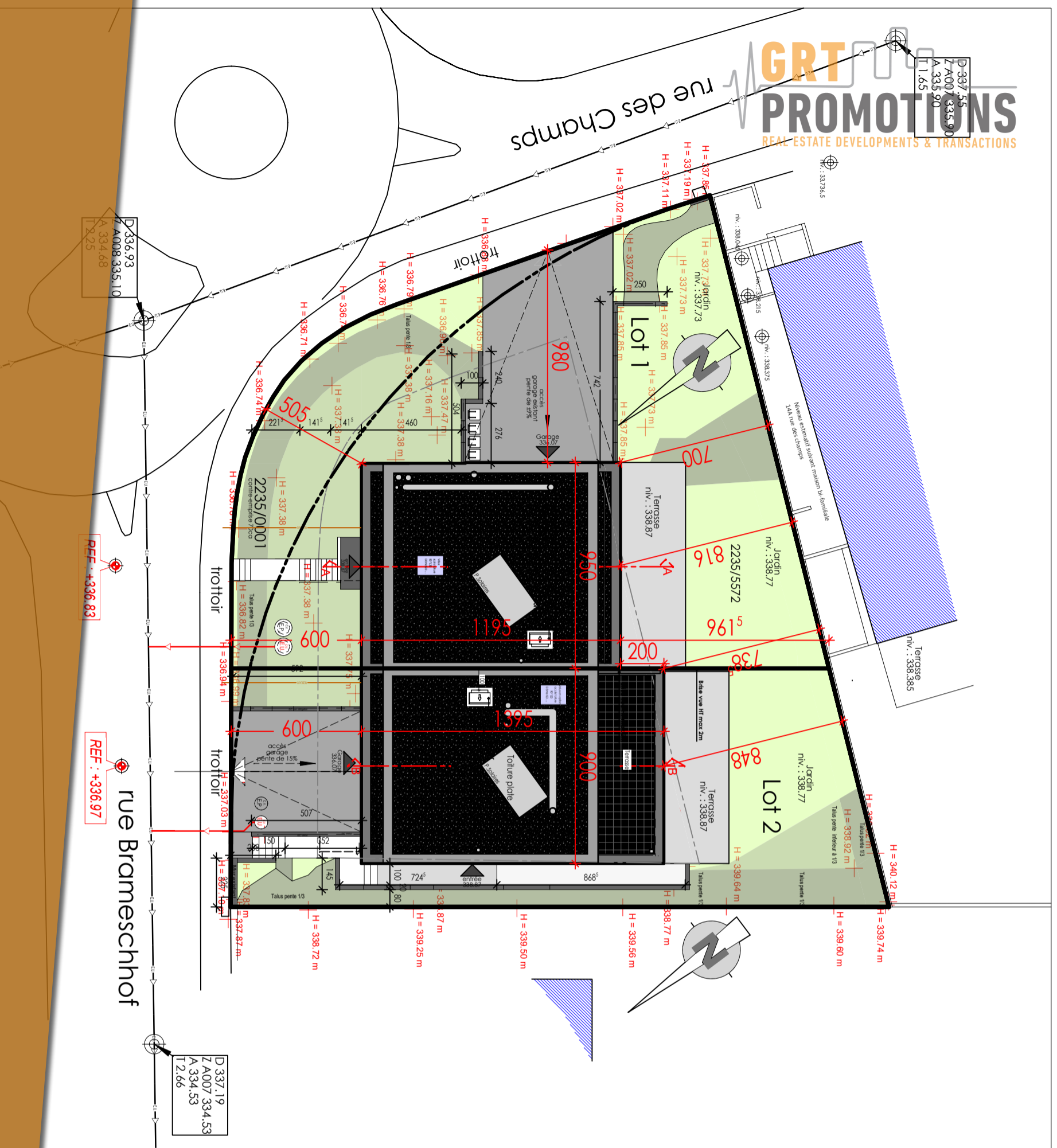

AUT

Version: V02.02.009 AUT
Date de mise à jour: 01/08 Lot 2 - Implantation

1 - PRE	V02.01.012.ARS - du 14.03.2023
2 - AVE	V02.01.013.ARS - du 20.03.2023
3 - APD	V02.01.014.ARS - du 22.03.2023
4 - AUT	V02.01.015.ARS - du 28.03.2023
5 - PRO	V02.01.016.ARS - du 30.03.2023
6 - EXE	V02.01.017.ARS - du 31.03.2023
7 - PAB	V02.01.018.ARS - du 12.04.2023

PRO - projet définitif.

Adresse du projet:
12, Rue des Champs-Lazare Kehlren

Auteur de projet:
Maitre d'ouvrage
M. et Mme
Execution / Conducteur chantier
- non défini.

[029861]

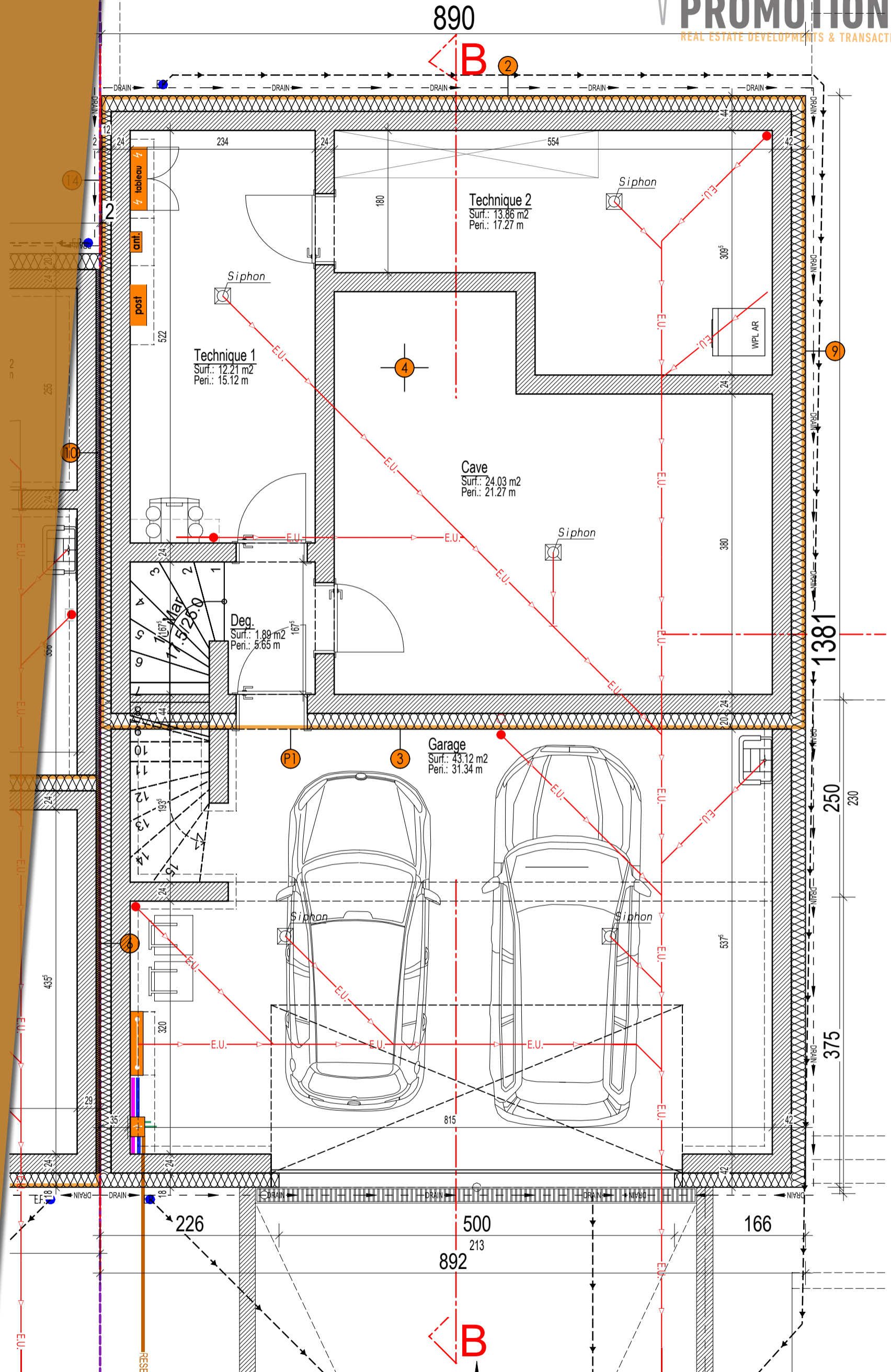

Sous-sol 1/50

Version: v02.02.009.AUT	Désignation: 02/08 Lot 2 - Sous-sol	Adresse du projet 12, Rue des Champs L-8285 Kehlen
AUT Type de doc. Version: 1 - PRE v02.01.012.APS - du 14-03-2023 2 - APS v02.01.013.APS - du 20-03-2023 3 - APD v02.01.014.APS - du 22-03-2023 4 - AUT v02.01.015.APS - du 28-03-2023 5 - PRO v02.01.016.APS - du 30-03-2023 6 - EXE v02.01.017.APS - du 31-03-2023 7 - PAB v02.01.018.APS - du 12-04-2023 PRO = Projet définitif.	Auteur de projet:	
	Maître d'ouvrage M. et Mme	
	Execution / Conducteur chantier - non défini-	
	[02986]	

Brise vue HT max 2m

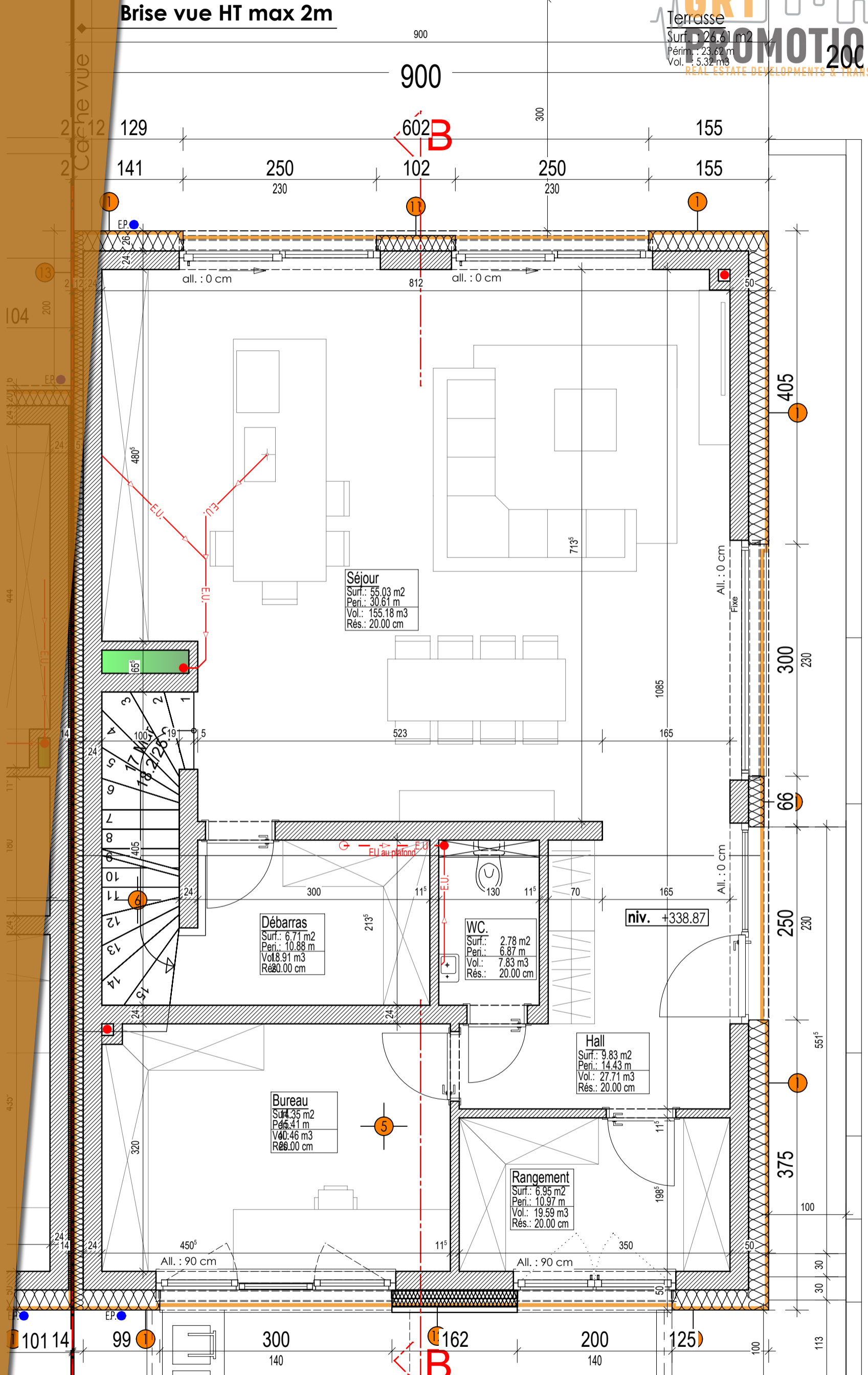

Séjour
 Surf.: 55.03 m²
 Peri.: 30.61 m
 Vol.: 155.18 m³
 Rés.: 20.00 cm

Débarras
 Surf.: 6.71 m²
 Peri.: 10.88 m
 Vol.: 8.91 m³
 Rés.: 20.00 cm

WC.
 Surf.: 2.78 m²
 Peri.: 6.87 m
 Vol.: 7.83 m³
 Rés.: 20.00 cm

Hall
 Surf.: 9.83 m²
 Peri.: 14.43 m
 Vol.: 27.71 m³
 Rés.: 20.00 cm

Bureau
 Surf.: 4.35 m²
 Peri.: 6.41 m
 Vol.: 4.46 m³
 Rés.: 20.00 cm

Rangement
 Surf.: 6.95 m²
 Peri.: 10.97 m
 Vol.: 19.59 m³
 Rés.: 20.00 cm

Version: v02.02.009.AUT	Désignation: 03/08 Lot 2 - Rez-de-jardin	Adresse du projet 12, Rue des Champs L-8285 Kehlen
Type de doc. Version: 1 - PRE v02.01.012.APS - du 14-03-2023 2 - APS v02.01.013.APS - du 20-03-2023 3 - APD v02.01.014.APS - du 22-03-2023 4 - AUT v02.01.015.APS - du 28-03-2023 5 - PRO v02.01.016.APS - du 30-03-2023 6 - EXE v02.01.017.APS - du 31-03-2023 7 - PAB v02.01.018.APS - du 12-04-2023 PRO = Projet définitif.		Auteur de projet:
AUT		Maître d'ouvrage M. et Mme
		Execution / Conducteur chantier - non défini-

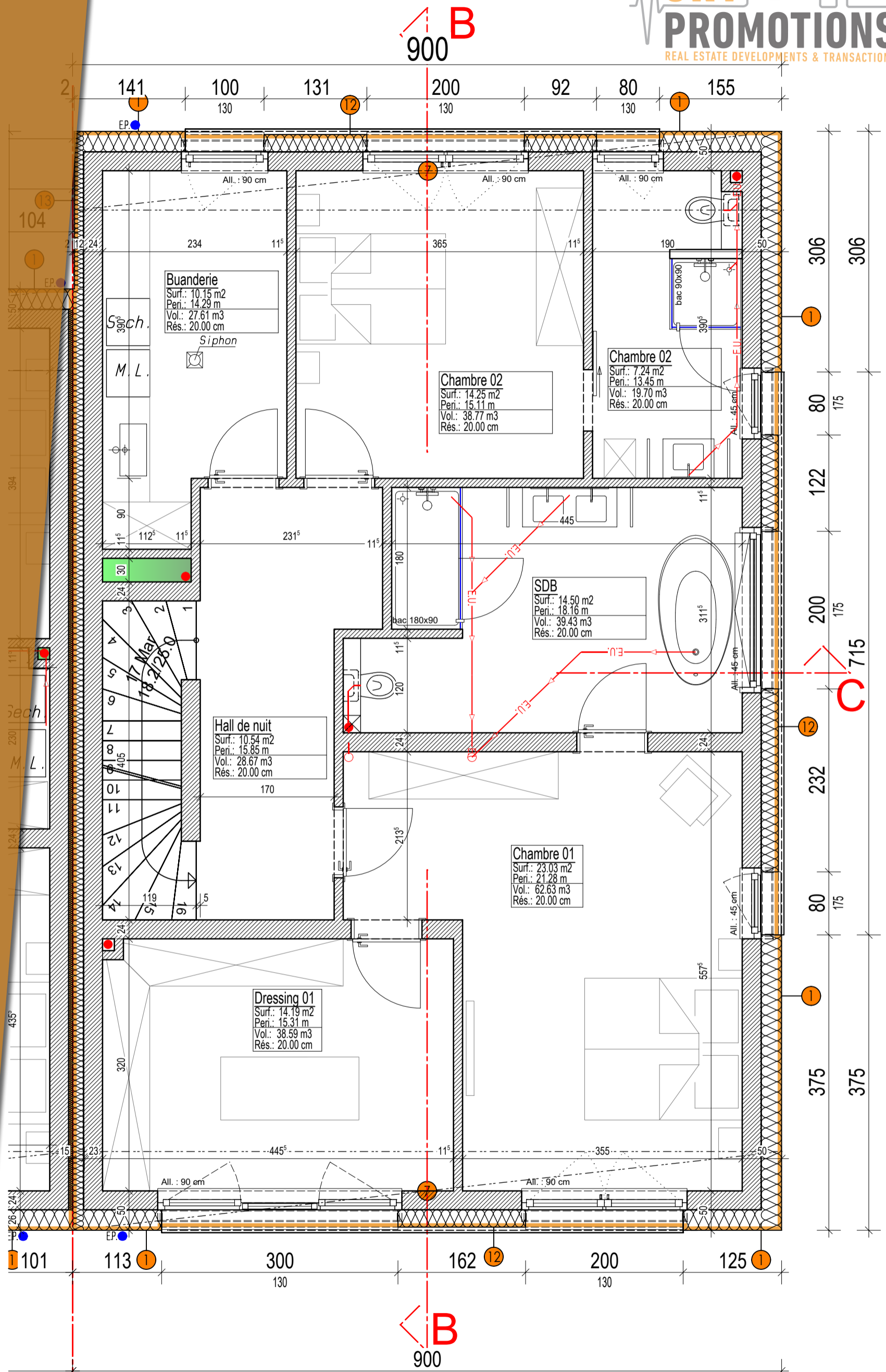

Version: v02.02.009.AUT	Désignation: 04/08 Lot 2 - Etage	Adresse du projet 12, Rue des Champs L-8285 Kehlen
Type de doc: AUT	Version: 1 - PRE v02.01.012.APS - du 14-03-2023 2 - APS v02.01.013.APS - du 20-03-2023 3 - APD v02.01.014.APS - du 22-03-2023 4 - AUT v02.01.015.APS - du 28-03-2023 5 - PRO v02.01.016.APS - du 30-03-2023 6 - EXE v02.01.017.APS - du 31-03-2023 7 - PAB v02.01.018.APS - du 12-04-2023	Auteur de projet: Maître d'ouvrage M. et Mme
PRO = Projet définitif.	[02986]	Execution / Conducteur chantier - non défini-

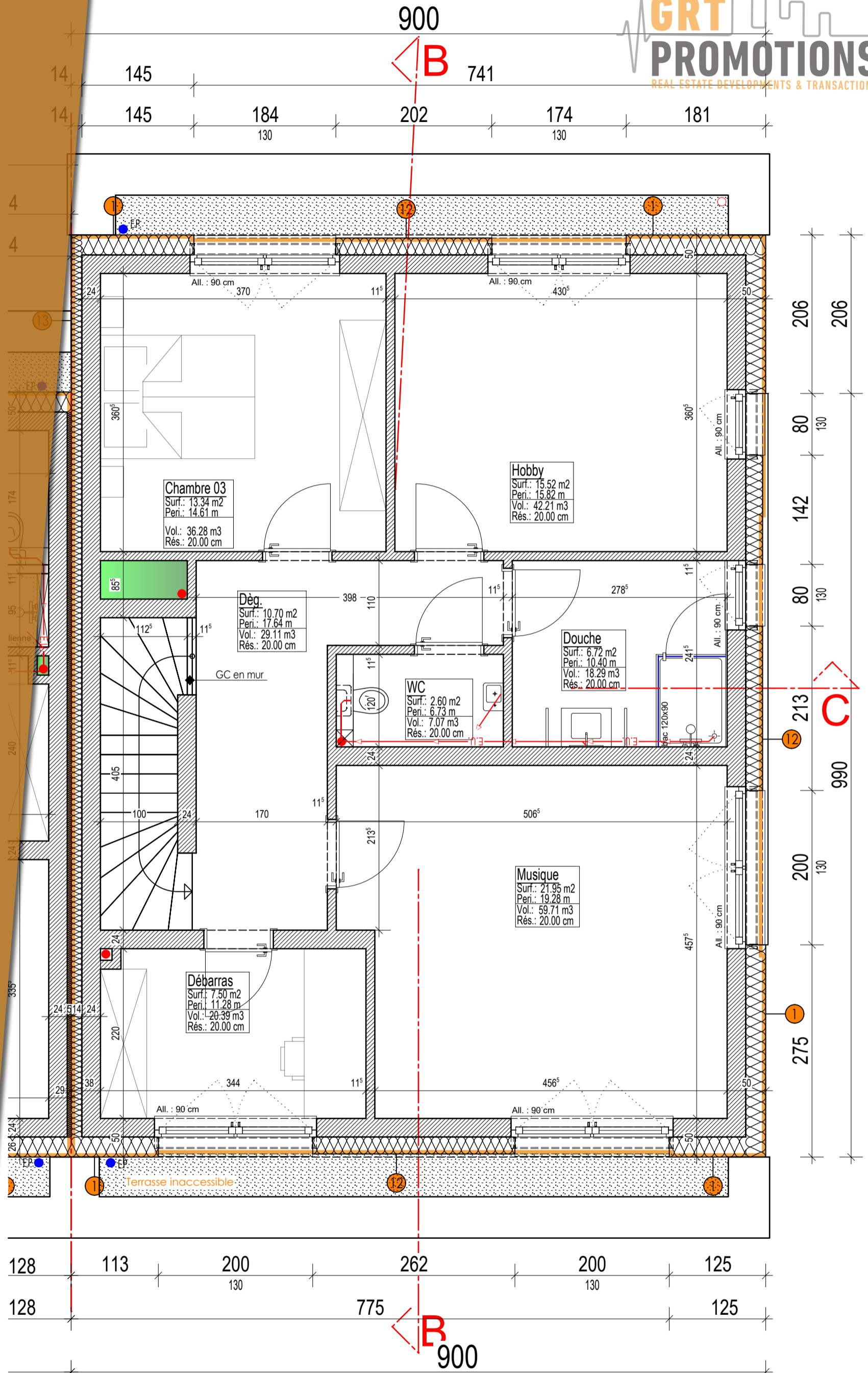

Version: v02.02.009.AUT	Désignation: 05/08 Lot 2 - Retrait	Adresse du projet 12, Rue des Champs L-8285 Kehlen
Type de doc: AUT	Version: 1 - PRE v02.01.012.APS - du 14-03-2023 2 - APS v02.01.013.APS - du 20-03-2023 3 - APD v02.01.014.APS - du 22-03-2023 4 - AUT v02.01.015.APS - du 28-03-2023 5 - PRO v02.01.016.APS - du 30-03-2023 6 - EXE v02.01.017.APS - du 31-03-2023 7 - PAB v02.01.018.APS - du 12-04-2023	Auteur de projet:
PRO = Projet définitif.		Maître d'ouvrage M. et Mme
	[02986]	Execution / Conducteur chantier - non défini-

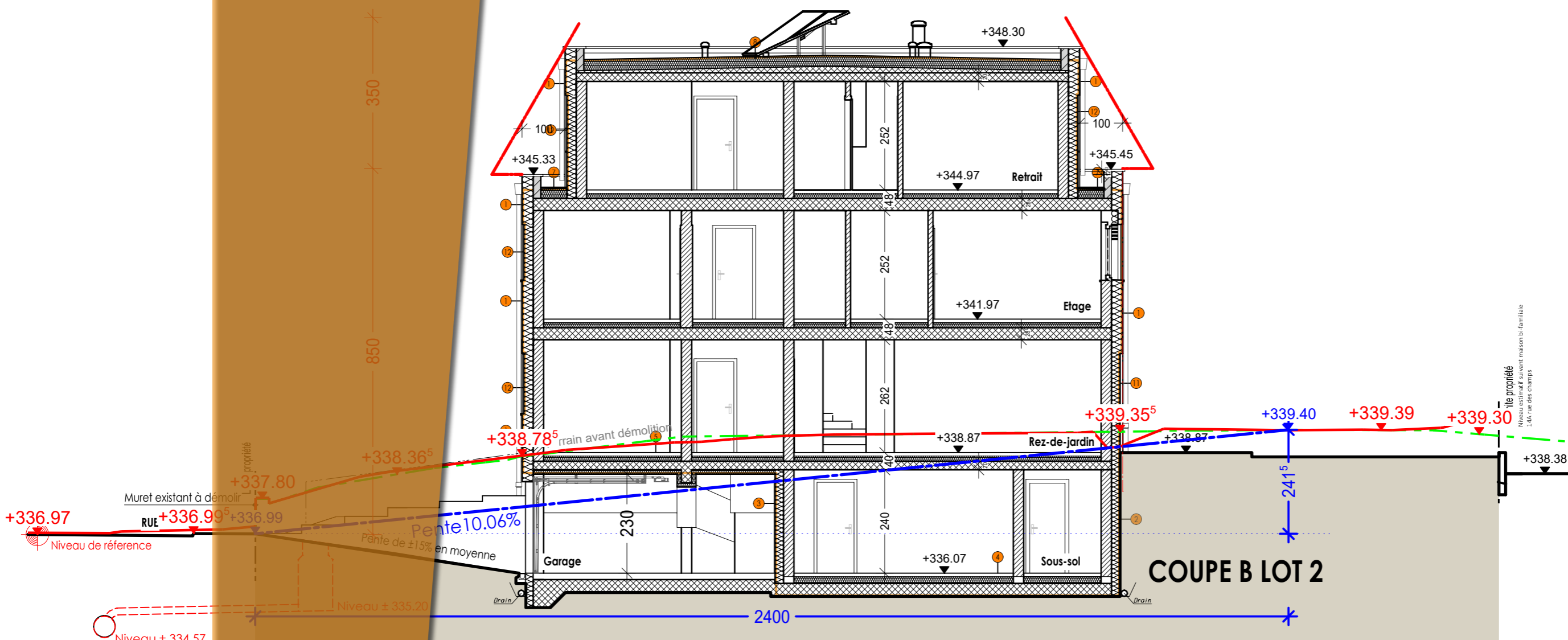

Coupe B et C 1/100

Version: v02.02.009.AUT		Designation: 06/08 Lot 2 - Coupe		Adresse du projet 12, Rue des Champs L-8285 Kehlen	
Type de doc: AUT		Version:		Auteur de projet:	
<input type="checkbox"/>	1 - PRE v02.01.012.APS - du 14-03-2023			Maître d'ouvrage M. et Mme	
<input type="checkbox"/>	2 - APS v02.01.013.APS - du 20-03-2023			Execution / Conducteur chantier - non défini-	
<input type="checkbox"/>	3 - APD v02.01.014.APS - du 22-03-2023				
<input checked="" type="checkbox"/>	4 - AUT v02.01.015.APS - du 28-03-2023				
<input type="checkbox"/>	5 - PRO v02.01.016.APS - du 30-03-2023				
<input type="checkbox"/>	6 - EXE v02.01.017.APS - du 31-03-2023				
<input type="checkbox"/>	7 - PAB v02.01.018.APS - du 12-04-2023				
PRO = Projet définitif.					
				[02986]	

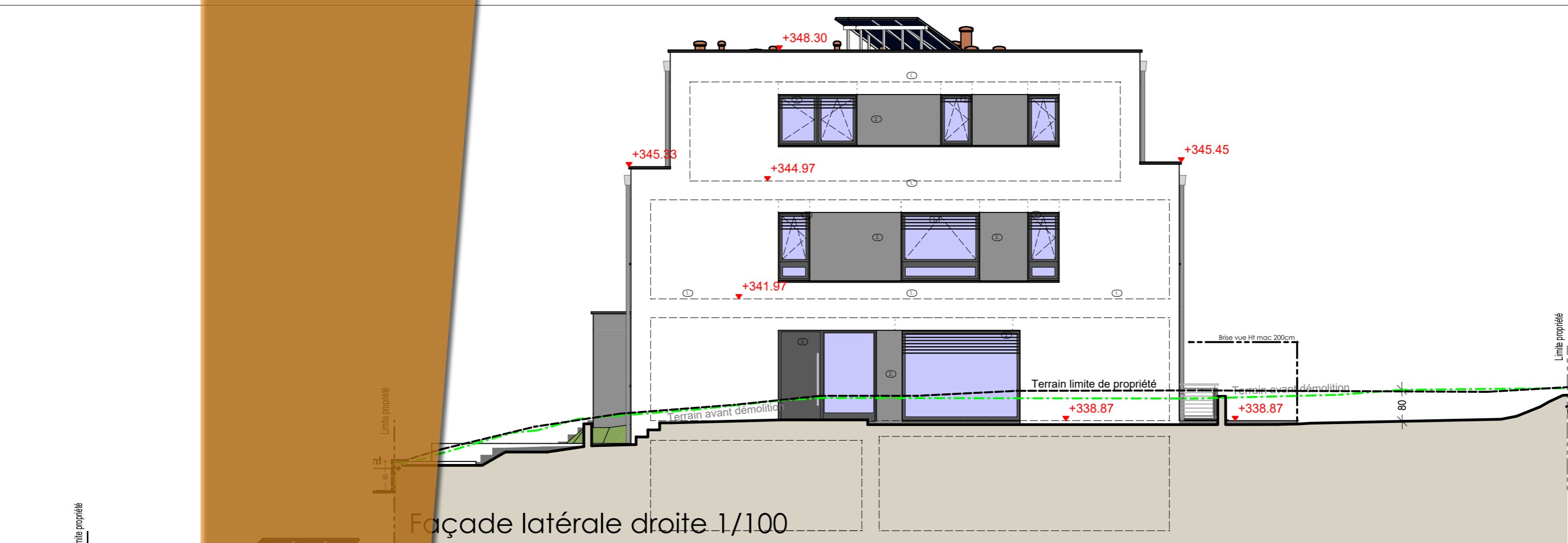

Façade latérale droite 1/100

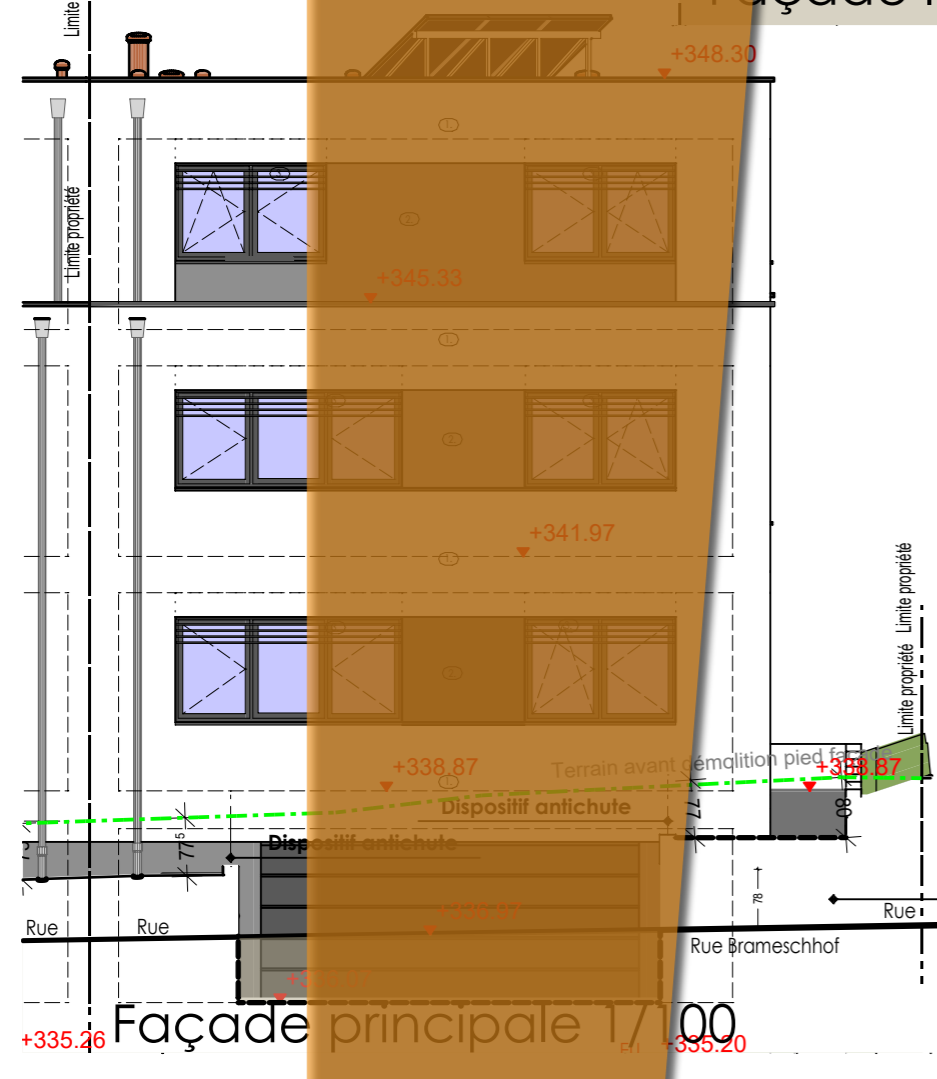

Façade principale 1/100

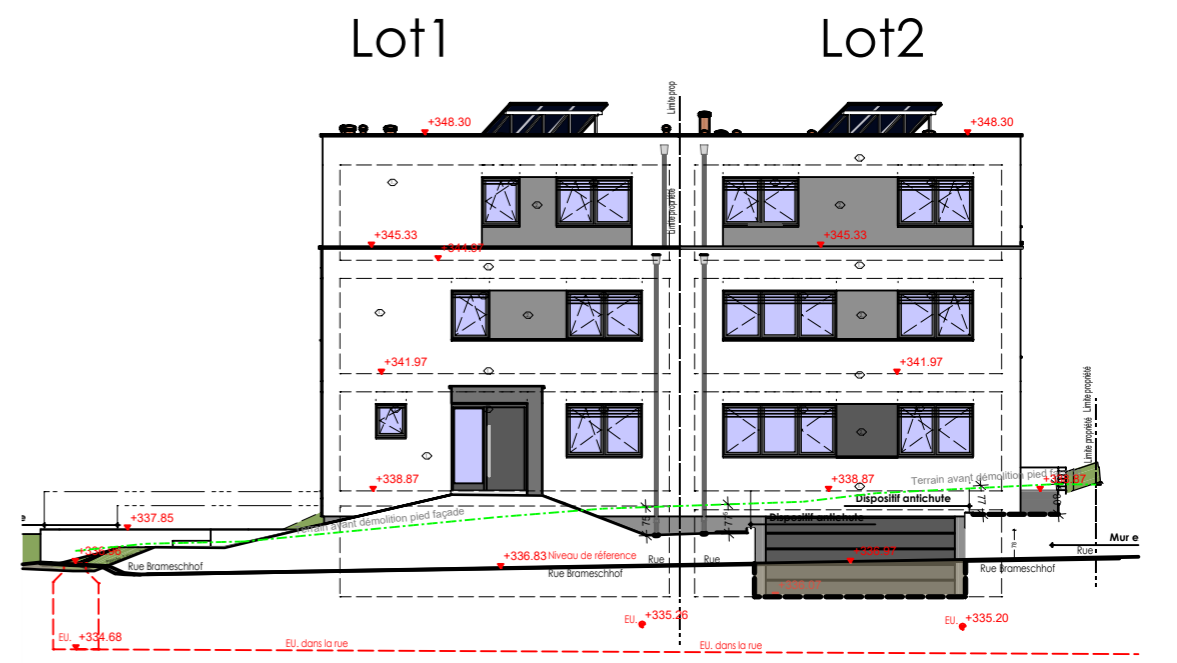

Façade principale 1/200

Version: v02.02.009.AUT	Désignation: 07/08 Lot 2 -Façades	Adresse du projet 12, Rue des Champs L-8285 Kehlen
Type de doc: AUT	Version: 1 - PRE v02.01.012.APS - du 14-03-2023 2 - APS v02.01.013.APS - du 20-03-2023 3 - APD v02.01.014.APS - du 22-03-2023 4 - AUT v02.01.015.APS - du 28-03-2023 5 - PRO v02.01.016.APS - du 30-03-2023 6 - EXE v02.01.017.APS - du 31-03-2023 7 - PAB v02.01.018.APS - du 12-04-2023 PRO = Projet définitif.	Auteur de projet: Maître d'ouvrage M. et Mme
	[02986]	Execution / Conducteur chantier - non défini-

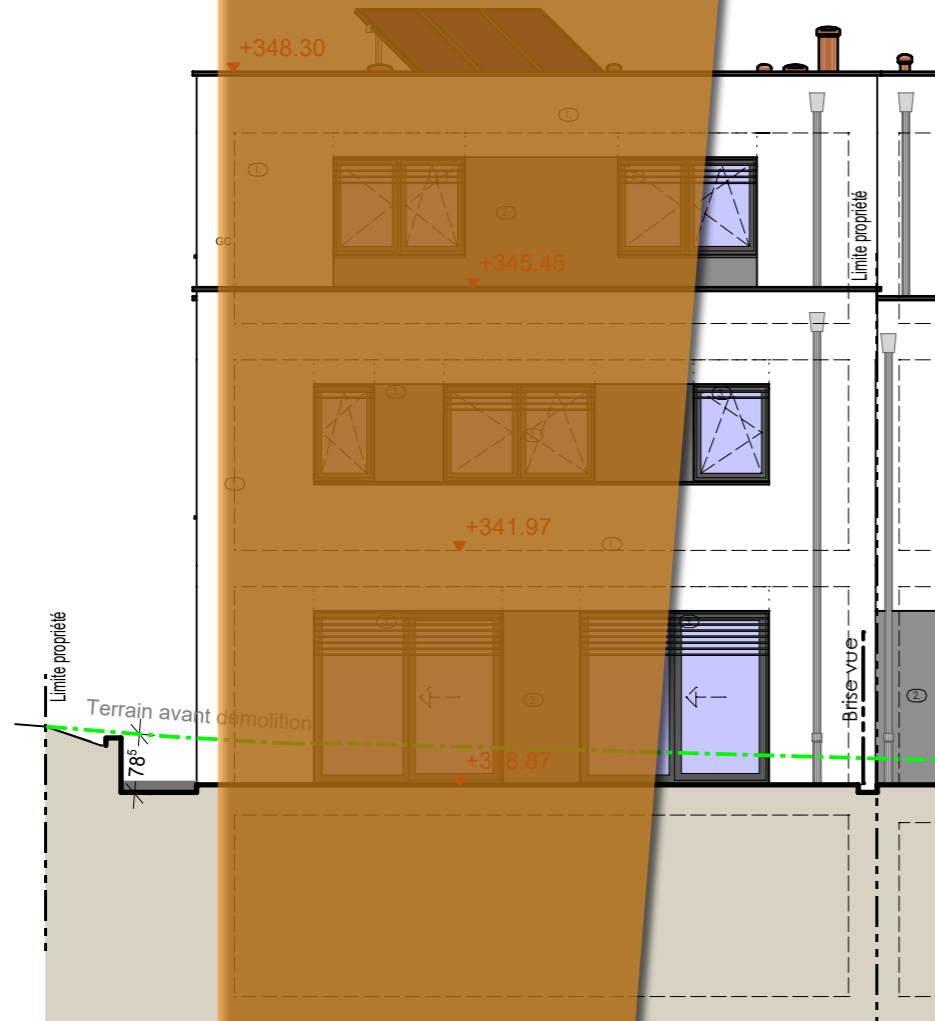

Façade arrière 1/50

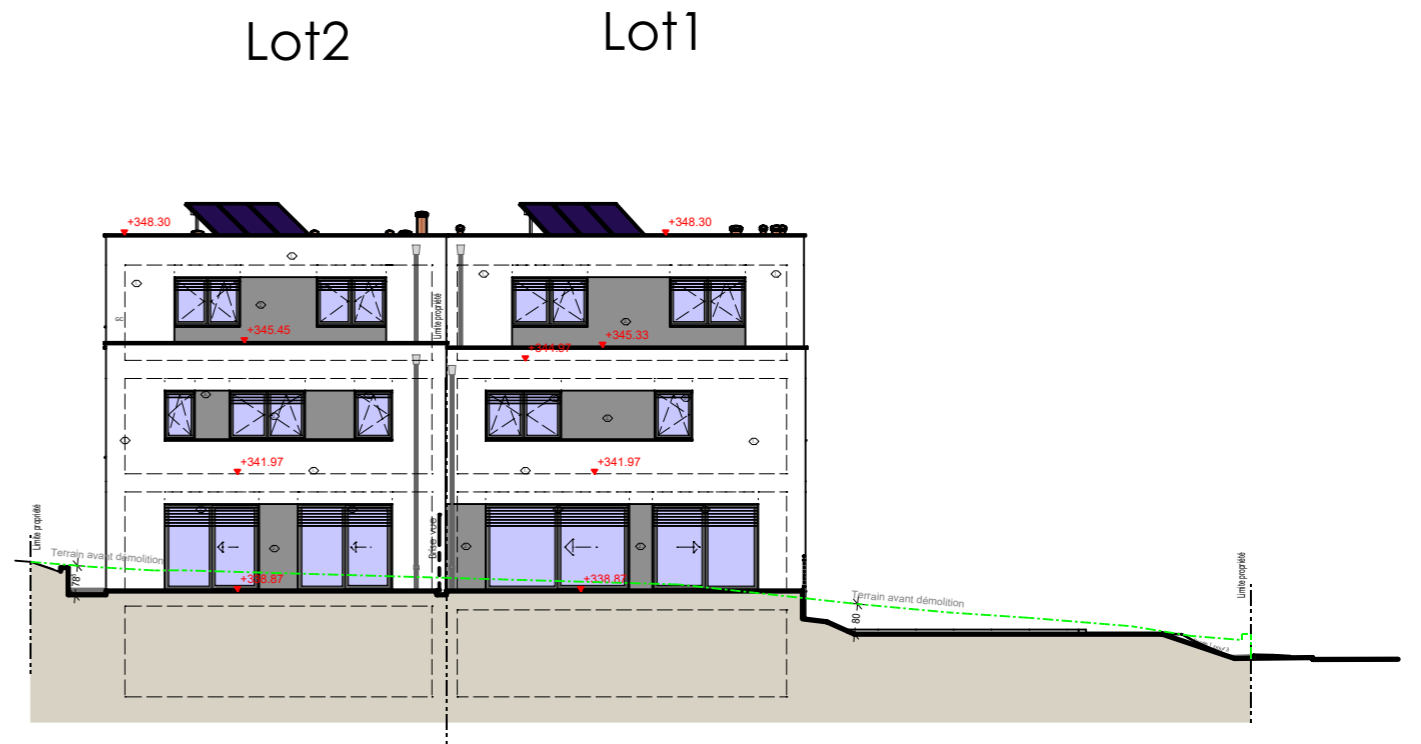

Façade arrière 1/200

Version: v02.02.009.AUT		Designation: 08/08 Lot 2 - Façades		Adresse du projet 12, Rue des Champs L-8285 Kehlen	
Type de doc. Version:				Auteur de projet:	
<input type="checkbox"/>	1 - PRE v02.01.012.APS - du 14-03-2023			Maître d'ouvrage M. et Mme	
<input type="checkbox"/>	2 - APS v02.01.013.APS - du 20-03-2023			Execution / Conducteur chantier - non défini-	
<input type="checkbox"/>	3 - APD v02.01.014.APS - du 22-03-2023				
<input checked="" type="checkbox"/>	4 - AUT v02.01.015.APS - du 28-03-2023				
<input type="checkbox"/>	5 - PRO v02.01.016.APS - du 30-03-2023				
<input type="checkbox"/>	6 - EXE v02.01.017.APS - du 31-03-2023				
<input type="checkbox"/>	7 - PAB v02.01.018.APS - du 12-04-2023				
PRO = Projet définitif.					
AUT		[02986]			