

Lot 13xxx/xxxx ± 3a69

-	142,00	130,76 m ²	-	310,00 m ²	292,29
12 (30°-39°)	1-mj	1-mj	1-U	1-U	1S + II + 1C
35°	hc - 6,50 m	hc - 10,50m	II + 1C		

* projet

Lot 12 xxx

-	170,00	148,00	1-mj	1-mj
12 (30°-39°)	259,00	208,00	1-mj	1-mj
35°	hc - 6,50 m	hc - 10,50m		

* projet

PRE

V13.01.004.APS 01/06 Implantation 100e

Version: V13.01.001.PRE - version du 07/02/2022
 V13.01.002.PRE - version du 10/02/2022 (suivant croquis LR)
 V13.01.003.APS - version du 22/04/2022 ajout informations GBLT
 V13.01.004.APS - version du 28/04/2022 (modification cotation fenêtre demande JPE)

Adresse du projet: [03100] STEGEN - Lot 13 lotissement "Thiergart"

Auteur de projet: VANDERMEEREN Architectes
 Maître d'ouvrage: Crea Haus
 Execution / Conducteur chantier: non défini.

H/L = 412 / 289 (0.12m²)

Allplan 2020

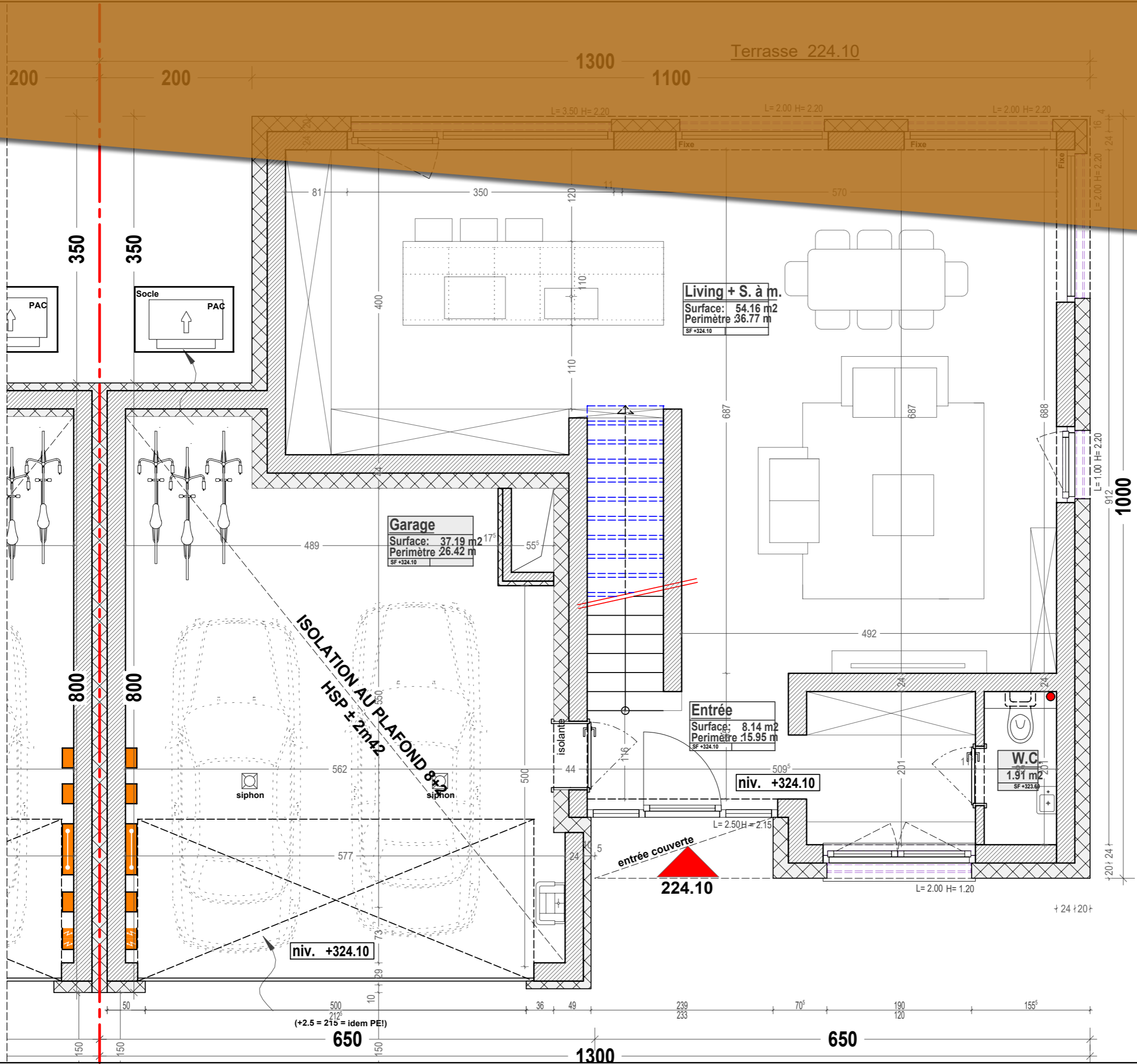

REAL ESTATE DEVELOPMENTS & TRANSACTIONS

PROMOVEO

PRE

Version: **v13.01.004.APS** 02/06 Rez-de-chaussée 50e

Adresse du projet: **[03100]**
STEGEN-Lot.13 lotissement "Thiergart"

Auteur de projet: **VANDERMEEREN Architectes**

Maitre d'ouvrage: **Creo Haus**

Execution / Conducteur chantier: **- non défini -**

1 - PRE - v13.01.001.PRE - version du 07/02/2022
 2 - APS - v13.01.002.PRE - version du 10/02/2022 (suivant Croquis Lf)
 3 - APS - v13.01.003.APS - version du 22/02/2022 ajout Informations GBLT
 4 - AUT - v13.01.004.APS - version du 26/02/2022
 5 - PRO (modification cotation fenêtre de diamètre JPE)
 6 - FAE
 7 - FAE

PROJET SOUS RESERVE AUTORISATION DE BATIR - REALISE SUIVANT PAP
 D'éventuelles modifications ne pourront donner lieu à réclamation.

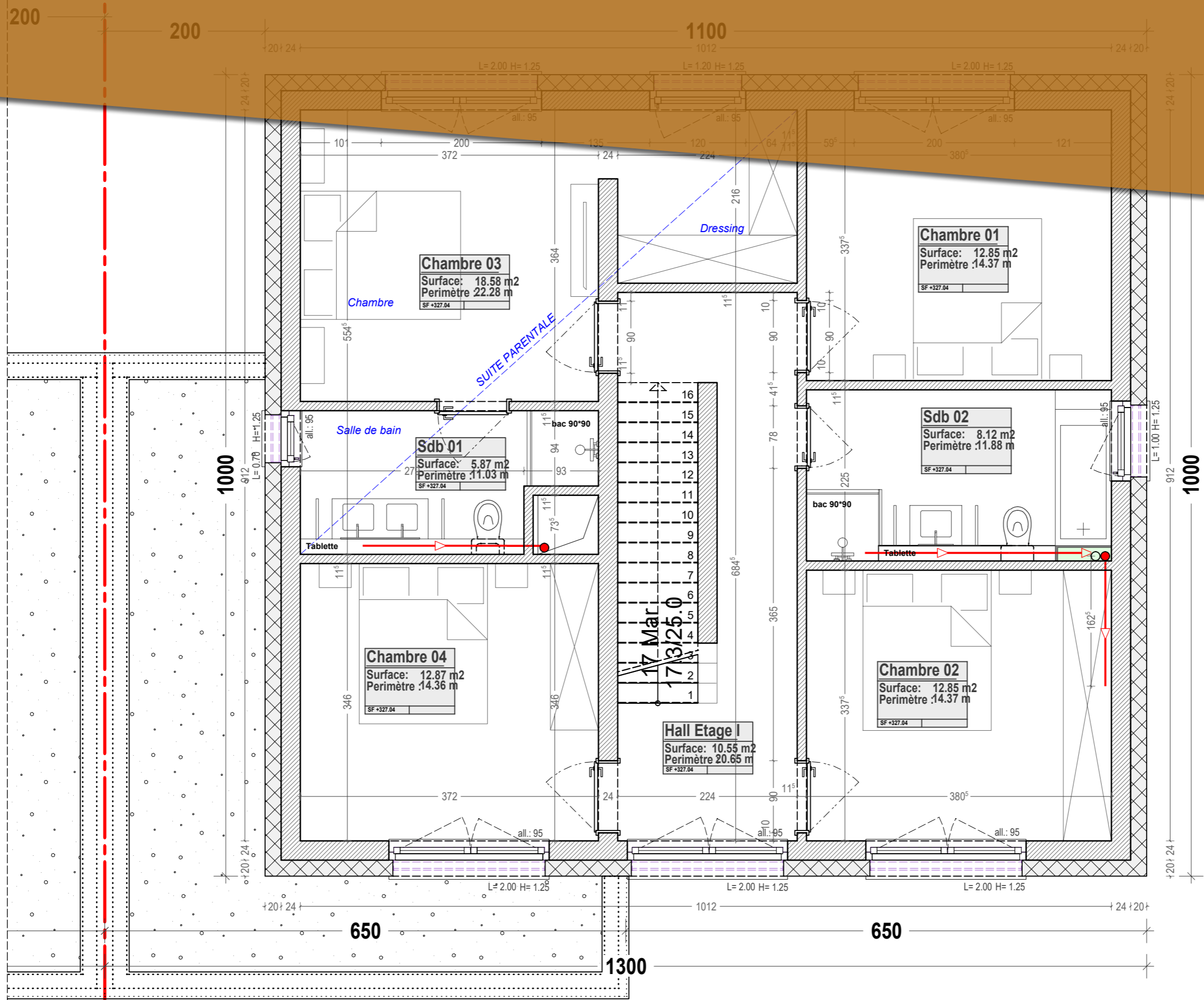

REAL ESTATE DEVELOPMENTS & TRANSACTIONS

PROMOTIONS

PRE

Version: **v13.01.004.APS** 03/06 Etage 50e

Adresse du projet: **[03100]**
 STEGEN-Lot 13 lotissement "Thiergart"

Auteur de projet:
VANDERMEEREN Architectes

Maitre d'ouvrage
Crea Haus

Execution / Conducteur chantier
 - non défini-

PROJET SOUS RESERVE AUTORISATION DE BATIR - REALISE SUIVANT PAP
 D'éventuelles modifications ne pourront donner lieu à réclamation.

1 - PRE - v13.01.001.PRE - version du 07/02/2022
 2 - APS - v13.01.002.PRE - version du 10/02/2022 (suivant croquis LfR)
 3 - APD - v13.01.003.APS - version du 22/02/2022 ajout informations GBLT
 4 - AUT - v13.01.004.APS - version du 26/02/2022
 5 - PRO (modification cotation fenêtre dédramé JPE)
 6 - FAE
 7 - FAE

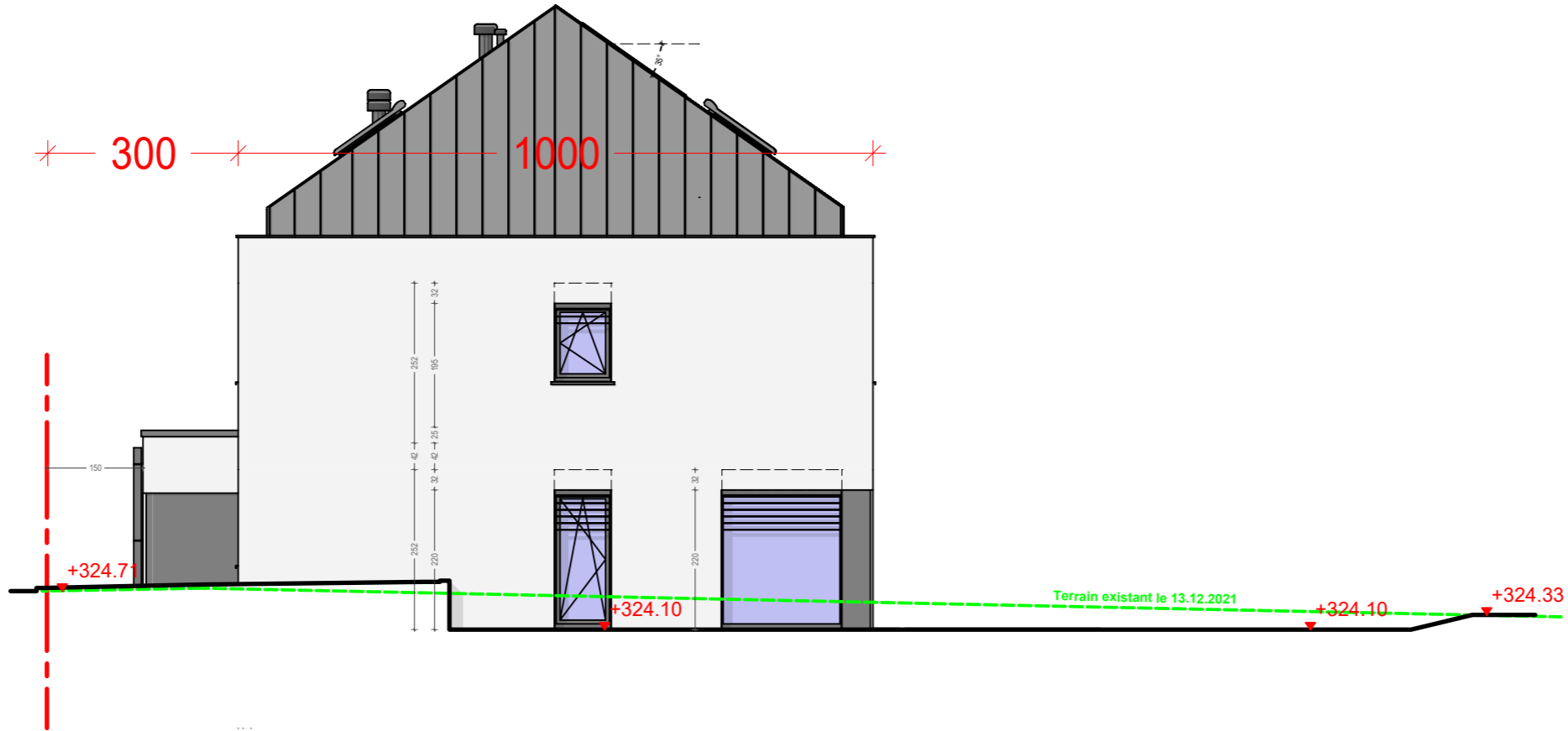
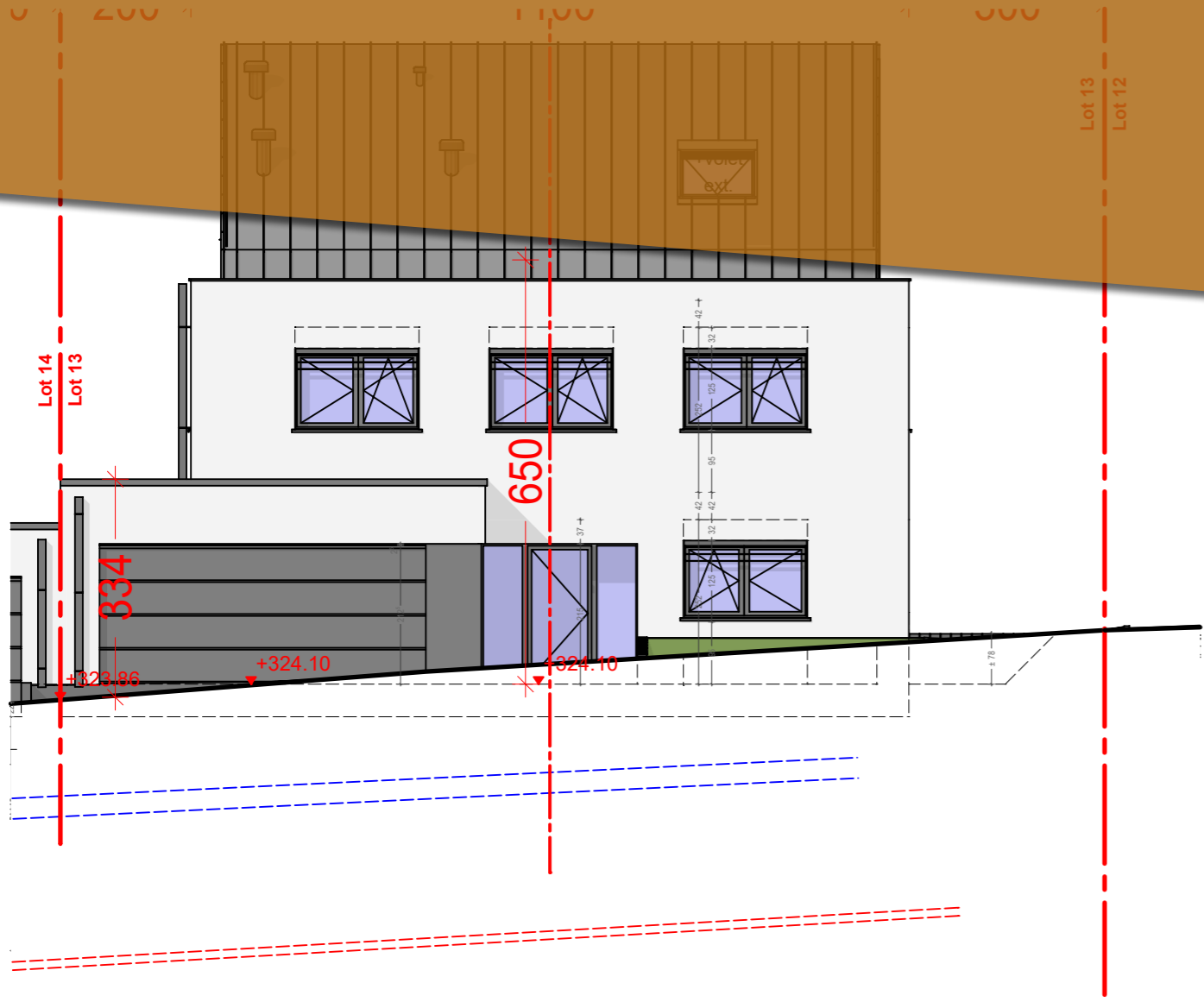

REAL ESTATE DEVELOPMENTS & TRANSACTIONS

Version: **v13.01.004.APS** 05/06 Facades 100e

Qualification: **[03100]**
 Adresse du projet: **STEGEN-Lot 13 lotissement "Thiergart"**
 Auteur de projet: **VANDERMEEREN Architectes**
 Maître d'ouvrage: **Crea Haus**
 Execution / Conducteur chantier: **- non défini-**

PRE

1 - PRE - v13.01.001.PRE - version du 07/02/2022
 2 - APS - v13.01.002.PRE - version du 10/02/2022 (suivant Croquis Lf)
 3 - APD - v13.01.003.APS - version du 22/04/2022 ajout informations GBL
 4 - AUT - v13.01.004.APS - version du 26/04/2022 (modification cotation fenêtre de l'annexe JPE)
 5 - PRO
 6 - EXE
 7 - FAE

PROJET SOUS RÉSERVE AUTORISATION DE BÂTIR - RÉALISÉ SUIVANT PAP
 D'éventuelles modifications ne pourront donner lieu à réclamation.

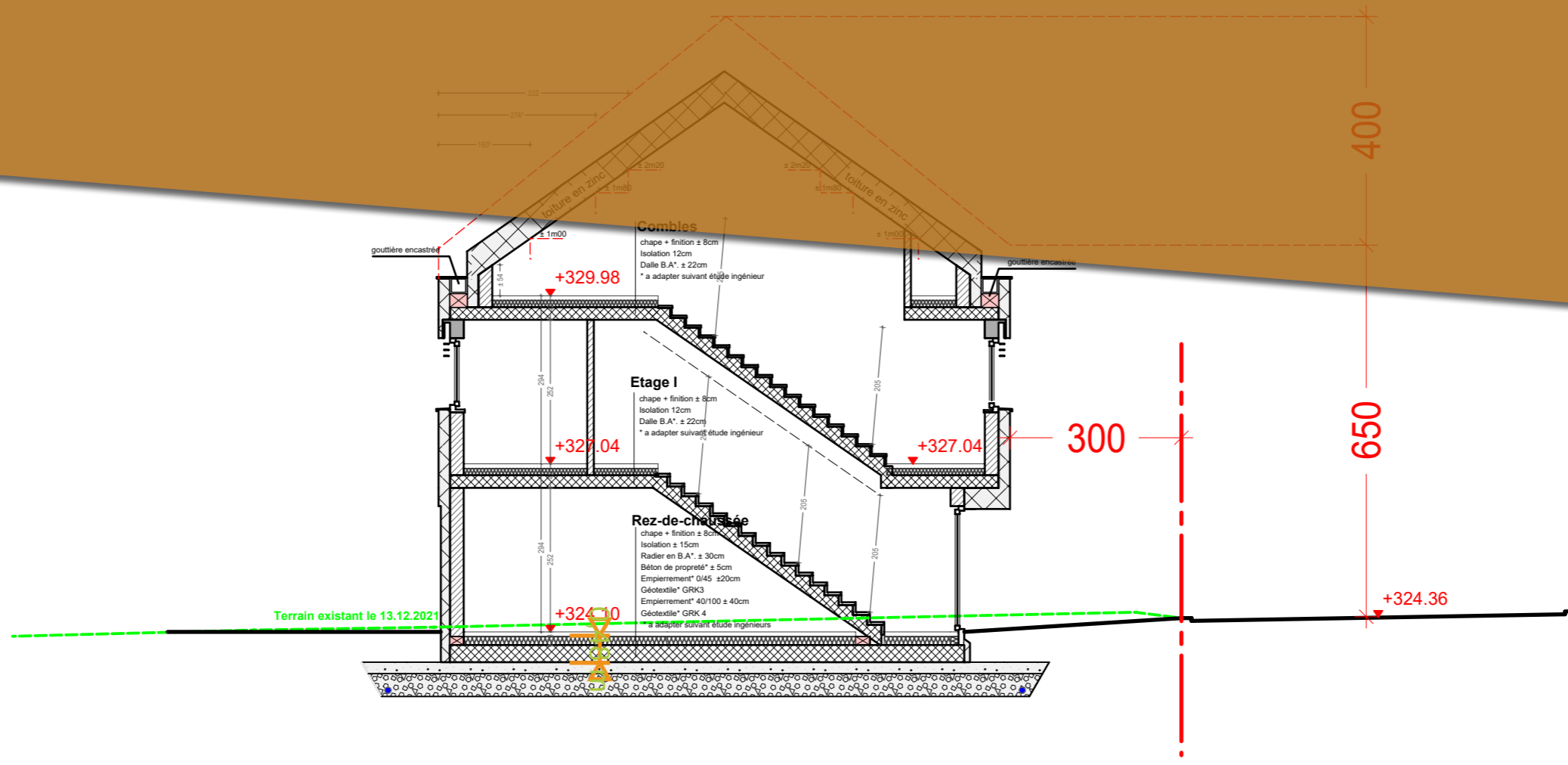

REAL ESTATE DEVELOPMENTS & TRANSACTIONS

Version: v13.01.004.APS	Désignation: 06/06 Coupes 50e	Adresse du projet: [03100] STEGEN-Lot 13 lotissement "Thiergart"
1 - PRE	v13.01.001.PRE - version du 07/02/2022	Auteur de projet: VANDERMEEREN Architectes
2 - APS	v13.01.002.PRE - version du 10/02/2022 (suivant Croquis Lf)	Maître d'ouvrage: Crema Haus
3 - APD	v13.01.003.APS - version du 22/02/2022 ajout Informations GBLT	Execution / Conducteur chantier: - non défini-
4 - AUT	v13.01.004.APS - version du 26/02/2022 (modification cotation fenêtre de l'étage JPE)	
5 - PRO		
6 - FAE		
7 - FAE		

PRE

PROJET SOUS RÉSERVE AUTORISATION DE BÂTIR - RÉALISÉ SUIVANT PAP
 D'éventuelles modifications ne pourront donner lieu à réclamation.